

SOUS LA PRÉSIDENCE DE S.A.R. LA PRINCESSE DE HANOVRE



Concerts
au **PALAIS PRINCIER**
COUR D'HONNEUR

11 JUILLET – 8 AOÛT 2024



ORCHESTRE
PHILHARMONIQUE
DE MONTE-CARLO

KAZUKI YAMADA
DIRECTEUR ARTISTIQUE ET MUSICAL

JEUDI

11 JUILLET
21H30

direction **James Gaffigan**
piano **Alexandre Kantorow**

FRANCK

Le chasseur maudit

LISZT

Concerto pour piano n°2 en la majeur

GERSHWIN

Un Américain à Paris



JEUDI

18 JUILLET
21H30

direction **Cristian Măcelaru**
violon **María Dueñas**

BRUCH

Concerto pour violon n°1 en sol mineur, op. 26

TCHAIKOVSKY

Capriccio italien, op. 45
Francesca da Rimini, op. 32

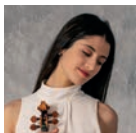

VENDREDI & DIMANCHE

26 & 28 JUILLET
21H30

direction **Riccardo Muti**

CATALANI

Contemplazione

SCHUBERT

Symphonie n°9 en do majeur, D. 944 « La Grande »

Concert avec le soutien



JEUDI

1^{er} AOÛT

21H30

direction **Stanislav Kochanovsky**
piano **Nikolaï Lugansky**

GLINKA

Ruslan et Ludmilla, ouverture

TCHAÏKOVSKY

Concerto pour piano n°1 en si bémol majeur, op. 23

BORODINE

Prince Igor, Les danses Polovtsiennes



DIMANCHE

4 AOÛT

21H30

direction **Kazuki Yamada**
piano **Simon Trpčeski**

BRAHMS

Concerto pour piano n°2 en si bémol majeur, op. 83

SMETANA

Ma Patrie : La Moldau

DVOŘÁK

Carnaval ouverture, op. 92



JEUDI

8 AOÛT

21H30

direction **Petr Popelka**
piano **Mao Fujita**

DVOŘÁK

Concerto pour piano en sol mineur, op. 33

SCHUMANN

Symphonie n°3, op. 97 « Rhénane »

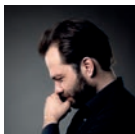

TENUE DE VILLE EXIGÉE (veste et cravate). *Jacket and tie required.*
Programmes sous réserve de modifications.

TARIFS

ABONNEMENT 6 CONCERTS

900€ (Carré d'or) - **620€** - **400€** - **250€** - **185€** - **125€**

À L'UNITÉ

160€ (Carré d'or) - **110€** - **70€** - **45€** - **33€** - **22€**

Groupe à partir de 10 personnes

60€ - 40€ - 30€ - 20€ (cat. 2 à 5)

Jeune (jusqu'à 25 ans)

25€ - 15€ - 10€ (cat. 3 à 5)

Concerts du 26 et 28 juillet

250€ (Carré d'or) - **150€** - **95€** - **60€** - **40€** - **30€**

Groupe à partir de 10 personnes

85€ - 54€ - 36€ - 27€ (cat. 2 à 5)

Jeune (jusqu'à 25 ans)

35€ - 20€ - 15€ (cat. 3 à 5)

OUVERTURE BILLETTERIE

Abonnements et membres des Amis de l'Orchestre :

mardi 2 avril 2024

Toutes réservations :

mardi 9 avril 2024

RÉSERVATIONS

Billetterie de l'atrium du Casino

Place du Casino de Monte-Carlo – 98000 Monaco

Ouvert du mardi au samedi de 10h à 17h30 et les dimanches de concerts

Fermeture du 9 au 13 mai inclus et du 18 au 27 mai 2024 inclus

+377 92 00 13 70

opmc.mc

montecarloticket.com

Conditions générales de vente consultables sur notre site web : www.opmc.mc

BON DE RÉSERVATION

Nom :

Prénom :

Je suis membre de l'Association des Amis de l'OPMC

Adresse :

.....

Téléphone :

(Obligatoire en cas de paiement par carte)

E-mail :

Fortement conseillé pour être informé en cas d'annulation

Je règle mes billets par :

un chèque ci-joint de €

à l'ordre de **Service location OPMC**

(pour les chèques payables de l'étranger ajouter 15 € de frais)

carte bancaire *(cartes acceptées : CB/Visa/Mastercard)*

Nom du porteur :

Numéro de la carte :

Expiration de la carte : /

Cryptogramme : *(les 3 derniers chiffres au dos de la carte)*

Je vous autorise à débiter ma carte bancaire de €

Signature :

Je souhaite récupérer mes billets :

billets à tenir à disposition au guichet

billets à recevoir par e-mail à l'adresse ci-dessus

billets à envoyer par courrier à l'adresse ci-dessus

Coupon à retourner à

Billetterie OPMC

Orchestre Philharmonique de Monte-Carlo

BP 197 - MC 98004 Monaco cedex

+377 92 00 13 70

| atrium@opmc.mc

| opmc.mc

CHOIX DES RÉSERVATIONS

ABONNEMENT 6 CONCERTS

€ **900** **620** **400** **250** **185** **125** Total

Nbre d'abonnements

Merci de cocher la date choisie : Vend. 26 juillet ou Dim. 28 juillet

PLACES À L'UNITÉ

Jeudi 11 Juillet

€ **160** **110** **70** **45** **33** **22** Total

Nbre de places

Jeudi 18 Juillet

€ **160** **110** **70** **45** **33** **22** Total

Nbre de places

Vendredi 26 Juillet

€ **250** **150** **95** **60** **40** **30** Total

Nbre de places

Dimanche 28 Juillet

€ **250** **150** **95** **60** **40** **30** Total

Nbre de places

Jeudi 1^{er} Août

€ **160** **110** **70** **45** **33** **22** Total

Nbre de places

Dimanche 4 Août

€ **160** **110** **70** **45** **33** **22** Total

Nbre de places

Jeudi 8 Août

€ **160** **110** **70** **45** **33** **22** Total

Nbre de places

Montant total :

INFORMATIONS PRATIQUES

NE SOYEZ PAS EN RETARD

Ouverture des portes à 20h45. En raison des contrôles de sécurité, nous vous conseillons de venir en avance.

Une fois les portes du Palais fermées, à 21h30, l'accès pourra vous être refusé. S'il est exceptionnellement autorisé, vous pourriez ne pas être installé à votre place.

Concerts sans entracte : veuillez rester assis jusqu'à la fin.

BILLETS

Aucun duplicata de billets ne sera délivré. Si vous avez réservé par internet avec l'option «impression à domicile», n'oubliez pas d'imprimer les BILLETS (pas le courriel de confirmation).

TENUE VESTIMENTAIRE

Tenue de ville obligatoire (veste et cravate) pour les hommes, tenue correcte pour les femmes.

Accès refusé aux personnes en tongs, short, bermuda, T-shirt, etc.

Aucun remboursement.

PARKING

Disponible dès 19h00, le stationnement place du Palais est vite saturé. A partir de 20h30, nous vous conseillons de vous garer au Parking des Pêcheurs, Av. de la Quarantaine (accès au rocher par ascenseur). Tarif de nuit à partir de 19h00 : 0,80€/heure.

NI PHOTO NI TÉLÉPHONE

Il est strictement interdit d'utiliser son téléphone portable dans l'enceinte du Palais, de filmer ou de prendre des photos, avec ou sans flash, sous peine de confiscation. Ceci pour ne pas déranger les artistes et le confort du public.

INTEMPÉRIES

En cas d'intempéries, le concert sera annulé et les billets remboursés. Il en sera de même si le concert doit être interrompu avant la moitié de sa durée. Se renseigner à partir de 19h au **+377 93 25 17 38** en cas de doute ou consulter notre site **www.opmc.mc**

USEFUL INFORMATION

DO NOT BE LATE

Door opening at 8.45 pm. Due to the security measures, please anticipate your arrival time. Doors are closed at 9.30 pm.

After this time, you might not be allowed to access to the Court Yard. If the access is still allowed, you may not be authorized to reach the seat you booked.

No intermission: please remain seated until the end.

TICKETS

No ticket duplicate will be issued.

If you have booked on internet with "print at home" option (impression à domicile), do not forget to print your TICKETS (not the e-mail confirmation).

DRESSCODE REQUIRED

Informal attire (jacket and tie) for men, appropriate clothing for ladies.

Access denied to patrons in flip flops, shorts, bermuda shorts, T-shirt, etc.

No refund.

PARKING

Parking area on "Place du Palais" available from 7 pm but quickly saturated. From 8.30 pm, we advise you to proceed to the Parking des Pêcheurs, Av. de la Quarantaine (access to the Palace by elevator). Nightly rate from 7 pm: 0,80€/hour.

NO PHOTO NO PHONE

It is strictly prohibited to use your phone inside the Court of Honour, neither to film or to take pictures with or without flash, under penalty of seizure. In due respect of the artists and the public.

WEATHER CONDITIONS

*In case of bad weather, the concert will be cancelled and tickets refunded. The same applies if the concert has to be interrupted before half its duration. Please call **+377 93 25 17 38** after 7 pm if you are unsure or visit **www.opmc.mc***

RENSEIGNEMENTS & RÉSERVATIONS

Atrium du Casino de Monte-Carlo

+377 92 00 13 70

opmc.mc

montecarloticket.com



ORCHESTRE
PHILHARMONIQUE
DE MONTE-CARLO

